

Rapport de la Situation au MALI #102

Maladie à virus Ebola Du 5 au 11 Mai 2015

Points saillants.

- Aucun cas suspect de MVE n'a été notifié durant la période du 5 au 11 Mai 2015 .
 - Analyse des appels téléphoniques reçus au centre de régulation pour la période du 5 au 11 Mai 2015 : un total de 18 071 appels téléphoniques sans alerte.
- La situation épidémiologique est calme



Renforcement de capacités sur les mesures de prévention et de lutte contre la MVE de 6 agents de la protection civile pour les cordons sanitaires. Formateurs : équipe OMS Kangaba / Kourémalé ;



Visite des cordons sanitaires de Kourémalé par l'équipe OMS Kangaba

Tableau I : Situation épidémiologique MVE au Mali : du 5 au 11 Mai 2015

Localités		National	Région Kayes		District Bamako				Région Sikasso		Région Koulikoro		
			Kayes	Commune 2	Commune 5	Commune 1	Commune 4	Commune 6	Sélingué	Koutiala	Koulikoro	Kati	Kourémalé
Nouveaux cas et décès													
Suspects	Cas	0	0	0	0	0	0	0	0	0	0	0	0
	Décès	0	0	0	0	0	0	0	0	0	0	0	0
Probables	Cas	0	0	0	0	0	0	0	0	0	0	0	0
	Décès	0	0	0	0	0	0	0	0	0	0	0	0
Confirmés	Cas	0	0	0	0	0	0	0	0	0	0	0	0
	Décès	0	0	0	0	0	0	0	0	0	0	0	0
Total	Cas	0	0	0	0	0	0	0	0	0	0	0	0



	Décès	0	0	0	0	0	0	0	0	0	0	0	0	0
Cas et décès cumulés														
Suspects	Cas	1	0	0	0	0	1	0	0	0	0	0	0	0
	Décès	0	0	0	0	0	0	0	0	0	0	0	0	0
Probables (*)	Cas	1	0	0	0	0	1	0	0	0	0	0	0	0
	Décès	1	0	0	0	0	1	0	0	0	0	0	0	0
Confirmés (*)	Cas	7	1	0	2	0	4	0	0	0	0	0	0	0
	Décès	5	1	0	1	0	3	0	0	0	0	0	0	0
Total (*)	Cas	8	1	0	2	0	6	0	0	0	0	0	0	0
	Décès	6	1	0	1	0	4	0	0	0	0	0	0	0
Cas et décès chez les agents de la santé (AS)														
Nouveaux cas et décès	Cas	0	0	0	0	0	0	0	0	0	0	0	0	0
	Décès	0	0	0	0	0	0	0	0	0	0	0	0	0
Cas et décès cumulés	Cas	2	0	0	1	0	0	0	0	0	0	1	0	0
	Décès	2	0	0	1	0	0	0	0	0	0	1	0	0
Admissions et sorties au Centre de traitement														
Nouvelles	Admissions	0	0	0	0	0	0	0	0	0	0	0	0	0
	Sorties	0	0	0	0	0	0	0	0	0	0	0	0	0
Nombre	De cas hospitalisés	0	0	0	0	0	0	0	0	0	0	0	0	0
	Cumulé des Admissions	5	1	0	1	0	2	0	0	0	0	0	1	0
	Cumulé des sorties (**)	5	1	0	1	0	2	0	0	0	0	0	1	0
Suivi des contacts														
Nouveaux contacts enregistrés ce jour		0	0	0	0	0	0	0	0	0	0	0	0	0
Total cumulé des contacts identifiés depuis le 1 ^{er}		433	79	29	96	0	215	0	0	0	0	4	10	0
Total de contacts en cours de suivi		0	0	0	0	0	0	0	0	0	0	0	0	0
Nombre de contacts suivis ce jour		0	0	0	0	0	0	0	0	0	0	0	0	0
Nombre de contacts perdus de vue pendant le		0	0	0	0	0	0	0	0	0	0	0	0	0
Total de contacts sortis du suivi des 21 jours		433	79	29	96	0	215	0	0	0	0	4	10	0
Laboratoire														
Nouveaux échantillons collectés ce jour		0	0	0	0	0	0	0	0	0	0	0	0	0
Echantillons en cours d'analyses		0	0	0	0	0	0	0	0	0	0	0	0	0
Total d'échantillons analysés		22	4	0	4	1	6	0	1	2	2	1	1	0
Suivi de l'épidémie														
Date de l'isolement du dernier cas confirmé		24/11/2014												
Date de sortie / décès du dernier cas confirmé/		11/12/2014												

(*) Le cas probable guinéen décédé le 27 octobre dans une clinique à Bamako n'a pas été comptabilisé parmi les cas.

(**) Parmi les sorties figurent 2 cas guéri, 3 cas suspects testés négatifs et classés non cas.

**Maladie à Virus Ebola : Situation au 06 mai 2015 en Afrique de l'Ouest
Localisation des cordons sanitaires au Mali**

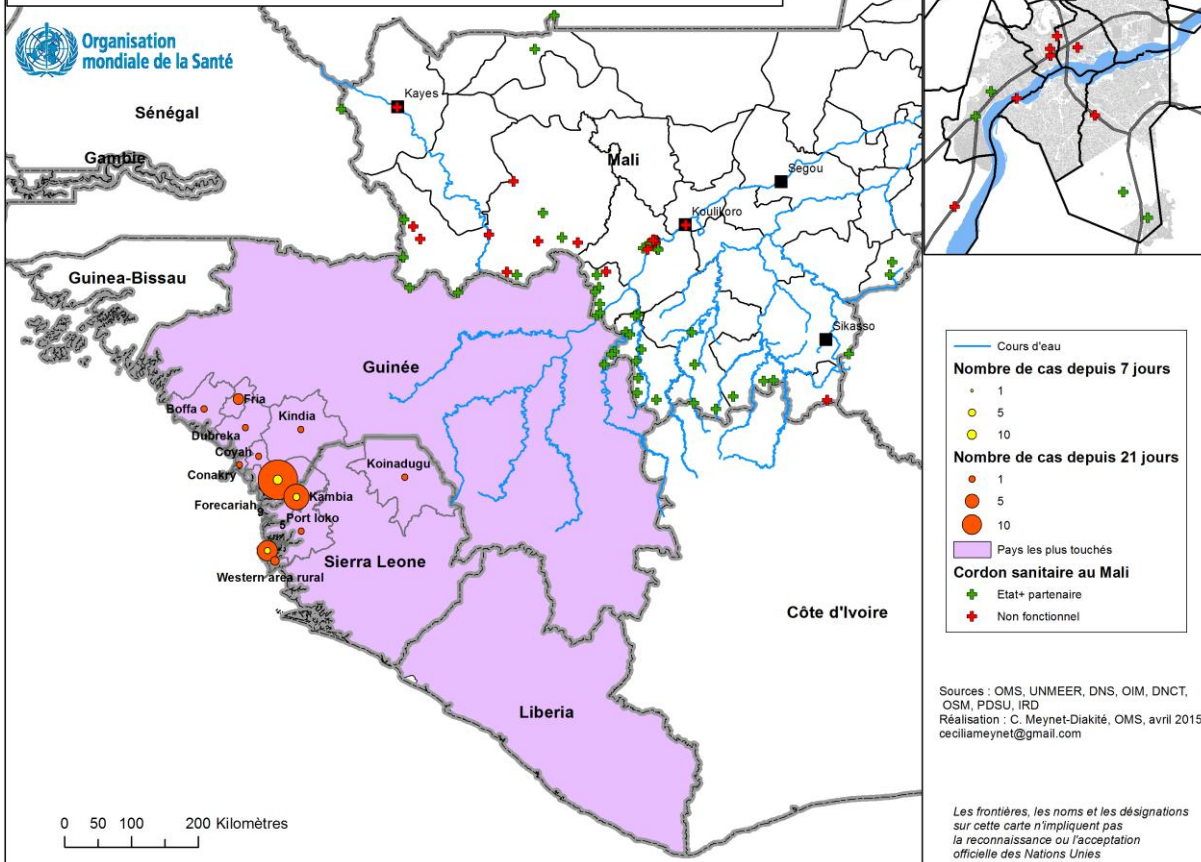

ACTIVITES DE RIPOSTE

Surveillance épidémiologique et suivi des contacts

- Renforcement de capacités sur les mesures de prévention et de lutte contre la MVE de 6 agents de la protection civile nouvellement affectés à Kourémalé pour les cordons sanitaires par l'équipe OMS Kangaba / Kourémalé
- Visite des cordons sanitaires de la douane, de la police / Gendarmerie et de Nougani par l'équipe OMS Kangaba / Kourémalé.
- Formation de 105 personnes composées de leaders communautaires, de tradithérapeutes et des communicateurs traditionnels de la commune rurale de Ballanbakama dans l'aire de santé de Ballamassalla et celles de Narena et de Benkadi sur les mesures de prévention et de lutte contre la MVE. La session a été organisée par World vision avec l'appui technique de l'équipe OMS Kangaba / Kourémalé ;
- Remise des supports sur la MVE (aides mémoires, fiches de notification, fiches de recensement et de suivi des contacts, affiches sur la définition des cas, et directives techniques nationales) aux maternités rurales de Koumakara, de Nougani, de Samalefoura et de Ballankomana par l'équipe OMS Kangaba / Kourémalé ;



Contrôle de l'infection

- Evaluation de la prévention et du contrôle de l'infection (PCI) dans les maternités rurales de Koumakara, Nougani, Samalefoura et de Ballankomana dans l'aire de santé de Kourémalé par l'équipe OMS Kangaba / Kourémalé ;

Coordination

- Réunion d'induction journalière et réunions des sous-groupes à l'OMS (surveillance épidémiologique, prise en charge et contrôle de l'infection, mobilisation sociale, logistique).

Communication et Mobilisation sociale

- Poursuite de la campagne de sensibilisation de masse organisée par HELP dans 60 villages du cercle de Kangaba avec projection de spots sur la maladie à virus Ebola et animation sur les mesures de prévention et de lutte contre cette maladie.

Principaux défis

- Continuité des activités du système de triage, des mesures de prévention et de contrôle de l'infection dans les formations sanitaires publiques, privées et dans la communauté.
- Continuité de la réunion de coordination au niveau du Centre Opérationnel d'Urgence.
- Renforcement de la surveillance épidémiologique au niveau des zones frontalières entre le Mali et la Guinée.