

Rapport de la Situation au MALI #98

Maladie à virus Ebola Du 7 au 13 avril 2015

Points saillants.

- Aucun cas suspect de MVE n'a été notifié durant la période du 7 au 13 avril 2015 .
- Analyse des appels téléphoniques reçus au centre de régulation pour la période 7 au 13 avril 2015 : un total de 21015 appels téléphoniques sans alerte.
- La situation épidémiologique est calme

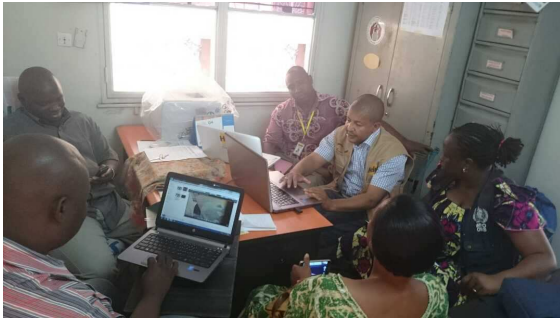

Réunion préparatoire de la campagne de sensibilisation de masse sur la MVE organisée par HELP



Remise d'importants lots de matériels et d'équipements par HELP au district sanitaire de Kangaba

Tableau I : Situation épidémiologique MVE au Mali : Du 7 au 13 avril 2015

Localités		National	Région Kayes		District Bamako				Région Sikasso		Région Koulikoro			
			Kayes	Commune 2	Commune 5	Commune 1	Commune 4	Commune 6	Sélingué	Koutiala	Koulikoro	Kati	Kourémali	Kangaba
Nouveaux cas et décès														
Suspects	Cas	0	0	0	0	0	0	0	0	0	0	0	0	0
	Décès	0	0	0	0	0	0	0	0	0	0	0	0	0
Probables	Cas	0	0	0	0	0	0	0	0	0	0	0	0	0
	Décès	0	0	0	0	0	0	0	0	0	0	0	0	0
Confirmés	Cas	0	0	0	0	0	0	0	0	0	0	0	0	0
	Décès	0	0	0	0	0	0	0	0	0	0	0	0	0
Total	Cas	0	0	0	0	0	0	0	0	0	0	0	0	0
	Décès	0	0	0	0	0	0	0	0	0	0	0	0	0
Cas et décès cumulés														
Suspects	Cas	1	0	0	0	0	1	0	0	0	0	0	0	0
	Décès	0	0	0	0	0	0	0	0	0	0	0	0	0
Probables (*)	Cas	1	0	0	0	0	1	0	0	0	0	0	0	0
	Décès	1	0	0	0	0	1	0	0	0	0	0	0	0
Confirmés (*)	Cas	7	1	0	2	0	4	0	0	0	0	0	0	0
	Décès	5	1	0	1	0	3	0	0	0	0	0	0	0
Total (*)	Cas	8	1	0	2	0	6	0	0	0	0	0	0	0
	Décès	6	1	0	1	0	4	0	0	0	0	0	0	0
Cas et décès chez les agents de la santé (AS)														
Nouveaux cas et décès	Cas	0	0	0	0	0	0	0	0	0	0	0	0	0
	Décès	0	0	0	0	0	0	0	0	0	0	0	0	0
Cas et décès cumulés	Cas	2	0	0	1	0	0	0	0	0	0	1	0	0
	Décès	2	0	0	1	0	0	0	0	0	0	1	0	0

Admissions et sorties au Centre de traitement													
Nouvelles	Admissions	0	0	0	0	0	0	0	0	0	0	0	0
	Sorties	0	0	0	0	0	0	0	0	0	0	0	0
Nombre	De cas hospitalisés	0	0	0	0	0	0	0	0	0	0	0	0
	Cumulé des Admissions	5	1	0	1	0	2	0	0	0	0	1	0
	Cumulé des sorties (**)	5	1	0	1	0	2	0	0	0	0	1	0
Suivi des contacts													
Nouveaux contacts enregistrés ce jour		0	0	0	0	0	0	0	0	0	0	0	0
Total cumulé des contacts identifiés depuis le 1 ^{er}		433	79	29	96	0	215	0	0	0	0	4	10
Total de contacts en cours de suivi		0	0	0	0	0	0	0	0	0	0	0	0
Nombre de contacts suivis ce jour		0	0	0	0	0	0	0	0	0	0	0	0
Nombre de contacts perdus de vue pendant le		0	0	0	0	0	0	0	0	0	0	0	0
Total de contacts sortis du suivi des 21 jours		433	79	29	96	0	215	0	0	0	0	4	10
Laboratoire													
Nouveaux échantillons collectés ce jour		0	0	0	0	0	0	0	0	0	0	0	0
Echantillons en cours d'analyses		0	0	0	0	0	0	0	0	0	0	0	0
Total d'échantillons analysés		22	4	0	4	1	6	0	1	2	2	1	1
Suivi de l'épidémie													
Date de l'isolement du dernier cas confirmé		24/11/2014											
Date de sortie / décès du dernier cas confirmé/		11/12/2014											

(*) Le cas probable guinéen décédé le 27 octobre dans une clinique à Bamako n'a pas été comptabilisé parmi les cas.

(**) Parmi les sorties figurent 2 cas guéri, 3 cas suspects testés négatifs et classés non cas.

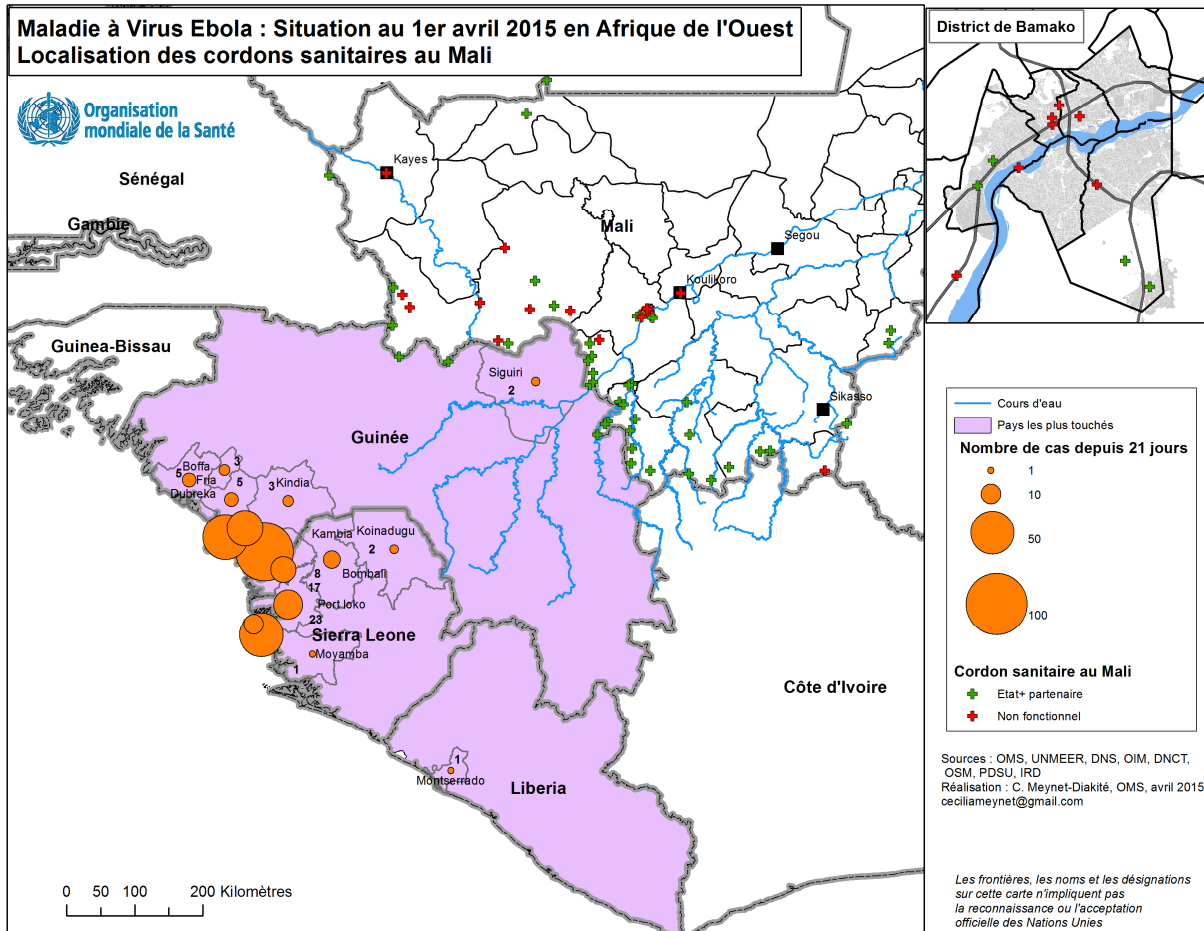



ACTIVITES DE RIPOSTE

Surveillance épidémiologique et suivi des contacts

- Remise d'importants lots de matériels composés de kits d'hygiène, de matelas, de chaises, de bancs par HELP au district sanitaire de Kangaba dans le cadre du renforcement du système de santé et de la lutte contre la MVE .
- Participation de l'équipe OMS Kangaba / Kourémalé à la rencontre mensuelle des 12 DTC du district sanitaire de Kangaba.
- Réunion du comité local de gestion de crise de Kourémalé sur la MVE présidée par le 1er Adjoint au maire de commune rurale de Benkadi en présence de la brigade des jeunes, et de l'équipe OMS Kangaba / Kourémalé.

Contrôle de l'infection

- Evaluation PCI de 11 CSComs et du CSRéf du district sanitaire de Kolokani dans la région de Koulikoro.
- Formation de 90 personnes dont 27 relais communautaires, 3 agents de santé, 3 ASC et 2 Présidents d'ASACO à Narena et 50 relais communautaires, 2 membres d'ASACO et 3 agents de santé à Kangaba sur l'identification, la référence, le suivi des contacts et les mesures de prévention contre la MVE financées par World vision.

Coordination

- Réunion d'induction journalière et réunions des sous-groupes à l'OMS (surveillance épidémiologique, prise en charge et contrôle de l'infection, mobilisation sociale, logistique)

Communication et Mobilisation sociale

- Réunion préparatoire de la campagne de sensibilisation de masse sur la MVE dans 4 aires de santé du district sanitaire de Kangaba organisée par HELP avec la participation de Plan Mali et de l'équipe OMS Kangaba/ Kourémalé;
- Campagne de sensibilisation de masse par projection de 4 spots sur la MVE organisée par HELP avec l'appui technique de l'équipe OMS Kangaba / Kourémalé dans les aires de santé de Ballamassalla, Kourémalé, Tombola et Kéniegoué ;
- Participation de l'équipe OMS Kangaba/Kourémalé à la restitution des séries de formation des leaders religieux et communautaires du cercle de Kangaba sur les canaux de l'espoir de lutte contre la MVE financée par World vision dans les aires de santé de Karana, Ballamassalla, Narena, et Kangaba central avec la présence des représentants locaux ;

Principaux défis

- Continuité des activités du système de triage, des mesures de prévention et de contrôle de l'infection dans les formations sanitaires publiques, privées et dans la communauté
- Le maintien du niveau d'information à travers la tenue régulière des rencontres instituées à différents niveaux.
- Renforcement de la surveillance épidémiologique au niveau des zones frontalières entre le Mali et la Guinée