

Rapport de la Situation au MALI #101

Maladie à virus Ebola Du 28 avril au 4 Mai 2015

Points saillants.

- Aucun cas suspect de MVE n'a été notifié durant la période du 28 Avril au 4 Mai 2015 .
- Analyse des appels téléphoniques reçus au centre de régulation pour la période 28 Avril au 4 Mai 2015 : un total de 44 642 appels téléphoniques sans alerte.
- La situation épidémiologique est calme



Séances de test de la boîte à image sur la MVE dans le village de Lamina, cercle de Kita par les services de la DNDS et l'OMS

Tableau I : Situation épidémiologique MVE au,

Mali : Du 28 avril au 4 Mai 2015

Localités	National	Région Kayes		District Bamako				Région Sikasso		Région Koulikoro			
		Kayes	Commune 2	Commune 5	Commune 1	Commune 4	Commune 6	Sélingué	Koutiala	Koulikoro	Kati	Kourémalié	Kangaba
Nouveaux cas et décès													
Suspects	Cas	0	0	0	0	0	0	0	0	0	0	0	0
	Décès	0	0	0	0	0	0	0	0	0	0	0	0
Probables	Cas	0	0	0	0	0	0	0	0	0	0	0	0
	Décès	0	0	0	0	0	0	0	0	0	0	0	0
Confirmés	Cas	0	0	0	0	0	0	0	0	0	0	0	0
	Décès	0	0	0	0	0	0	0	0	0	0	0	0
Total	Cas	0	0	0	0	0	0	0	0	0	0	0	0
	Décès	0	0	0	0	0	0	0	0	0	0	0	0
Cas et décès cumulés													
Suspects	Cas	1	0	0	0	0	1	0	0	0	0	0	0



	Décès	0	0	0	0	0	0	0	0	0	0	0	0
Probables (*)	Cas	1	0	0	0	0	1	0	0	0	0	0	0
	Décès	1	0	0	0	0	1	0	0	0	0	0	0
Confirmés (*)	Cas	7	1	0	2	0	4	0	0	0	0	0	0
	Décès	5	1	0	1	0	3	0	0	0	0	0	0
Total (*)	Cas	8	1	0	2	0	6	0	0	0	0	0	0
	Décès	6	1	0	1	0	4	0	0	0	0	0	0
Cas et décès chez les agents de la santé (AS)													
Nouveaux cas et décès	Cas	0	0	0	0	0	0	0	0	0	0	0	0
	Décès	0	0	0	0	0	0	0	0	0	0	0	0
Cas et décès cumulés	Cas	2	0	0	1	0	0	0	0	0	1	0	0
	Décès	2	0	0	1	0	0	0	0	0	1	0	0
Admissions et sorties au Centre de traitement													
Nouvelles	Admissions	0	0	0	0	0	0	0	0	0	0	0	0
	Sorties	0	0	0	0	0	0	0	0	0	0	0	0
Nombre	De cas hospitalisés	0	0	0	0	0	0	0	0	0	0	0	0
	Cumulé des Admissions	5	1	0	1	0	2	0	0	0	0	1	0
	Cumulé des sorties (**)	5	1	0	1	0	2	0	0	0	0	1	0
Suivi des contacts													
Nouveaux contacts enregistrés ce jour		0	0	0	0	0	0	0	0	0	0	0	0
Total cumulé des contacts identifiés depuis le 1 ^{er}		433	79	29	96	0	215	0	0	0	0	4	10
Total de contacts en cours de suivi		0	0	0	0	0	0	0	0	0	0	0	0
Nombre de contacts suivis ce jour		0	0	0	0	0	0	0	0	0	0	0	0
Nombre de contacts perdus de vue pendant le		0	0	0	0	0	0	0	0	0	0	0	0
Total de contacts sortis du suivi des 21 jours		433	79	29	96	0	215	0	0	0	0	4	10
Laboratoire													
Nouveaux échantillons collectés ce jour		0	0	0	0	0	0	0	0	0	0	0	0
Echantillons en cours d'analyses		0	0	0	0	0	0	0	0	0	0	0	0
Total d'échantillons analysés		22	4	0	4	1	6	0	1	2	2	1	1
Suivi de l'épidémie													
Date de l'isolement du dernier cas confirmé		24/11/2014											
Date de sortie / décès du dernier cas confirmé/		11/12/2014											

(*) Le cas probable guinéen décédé le 27 octobre dans une clinique à Bamako n'a pas été comptabilisé parmi les cas.

(**) Parmi les sorties figurent 2 cas guéris, 3 cas suspects testés négatifs et classés non cas.

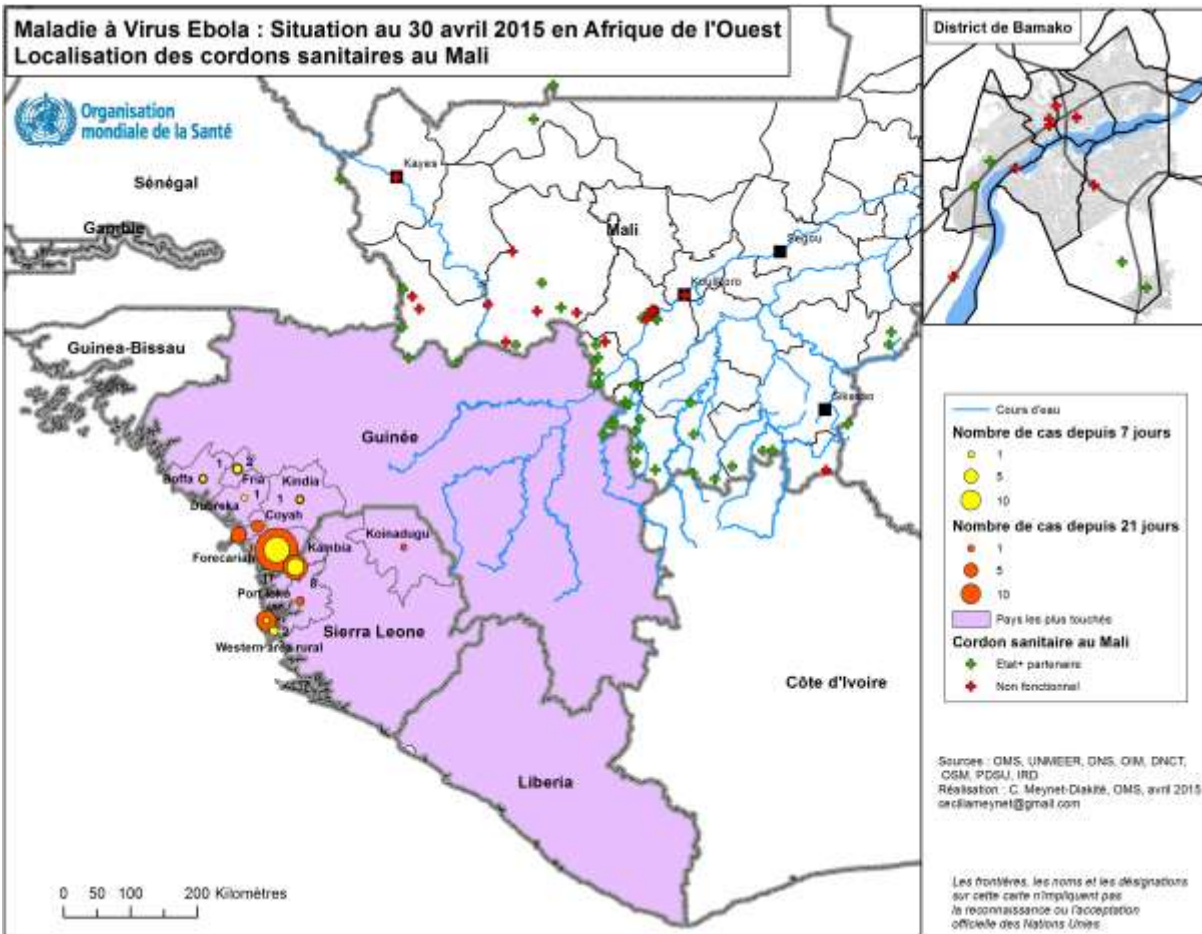

ACTIVITES DE RIPOSTE

Surveillance épidémiologique et suivi des contacts

- Journée de formation de 36 personnes composées de leaders communautaires, des tradithérapeutes et des communicateurs traditionnels de la commune rurale de Nougan dans l'aire de santé de Tombola sur les mesures de prévention et de lutte contre la MVE organisée par World vision avec l'appui technique de l'équipe OMS Kangaba /
- Journée de formation de 33 personnes composées de leaders communautaires, des tradithérapeutes et des communicateurs traditionnels de la commune rurale de Minidian dans l'aire de santé du CSCOM Central de Kangaba sur les mesures de prévention et de lutte contre la MVE organisée par World vision avec l'appui technique de l'équipe OMS Kangaba / Kourémalé
- Visite des cordons sanitaires de Kourémalé et de Banankoro par l'équipe OMS Kangaba / Kourémalé ;
- Remise des fiches de notification, des affiches et Directives Techniques Nationales sur la MVE aux maternités rurales de Deguèla et Kela par l'équipe OMS Kangaba / Kourémalé ;



Contrôle de l'infection

- Evaluation de la prévention et du contrôle de l'infection (PCI) des maternités rurales de Deguèla et de Kela dans l'aire de santé du CSCOM central de Kangaba par l'équipe OMS Kangaba / Kourémalé
- Participation de l'équipe OMS Kangaba / Kourémalé à la cérémonie de réception provisoire de 2 forages d'adduction d'eau réalisés par l'AMCP / ALIMA à Kourémalé et à Nougani présidée par le 1er Adjoint au maire de la commune rurale de Benkadi avec la présence des représentants de l'AMCP / ALIMA, du comité de gestion de crise, du DTC de Kourémalé, des chefs de poste de la police et de la gendarmerie de Kourémalé, du comité de gestion scolaire de Kourémalé et de la jeunesse

Coordination

- Réunion d'induction journalière et réunions des sous-groupes à l'OMS (surveillance épidémiologique, prise en charge et contrôle de l'infection, mobilisation sociale, logistique)
- Réunion du cluster santé

Communication et Mobilisation sociale

- Séance d'information et de sensibilisation de 12 leaders communautaires et 2 agents de santé de la maternité rurale de Koumakara dans l'aire de santé de Kourémalé sur les mesures de prévention et de lutte contre la MVE par l'équipe OMS Kangaba / Kourémalé
- Début à Naréna de la campagne de sensibilisation de masse dans 60 villages du cercle de Kangaba avec projection de spots sur la maladie à virus Ebola et animation sur les mesures de prévention et de lutte contre cette maladie organisée par HELP avec l'appui technique de l'équipe OMS Kangaba / Kourémalé ;
- Validation de la boîte à image de la lutte contre la MVE au niveau communautaire à Kita par les agents de la DNDS et l'OMS.

Principaux défis

- Continuité des activités du système de triage, des mesures de prévention et de contrôle de l'infection dans les formations sanitaires publiques, privées et dans la communauté
- Continuité de la réunion de coordination au niveau du Centre Opérationnel d'Urgence.
- Renforcement de la surveillance épidémiologique au niveau des zones frontalières entre le Mali et la Guinée