

Rapport de la Situation au MALI #100

Maladie à virus Ebola Du 21 au 27 avril 2015

Points saillants.

- Aucun cas suspect de MVE n'a été notifié durant la période du 21 au 27 avril 2015 .
- Analyse des appels téléphoniques reçus au centre de régulation pour la période 21 au 27 avril 2015 : un total de 44 064 appels téléphoniques sans alerte.
- La situation épidémiologique est calme
- Tenue de la réunion transfrontalière Guinée – Mali à Kita du 24 au 25 avril 2015.



Présidium de la rencontre transfrontalière
Guinée –Mali à Kita

Séance d'information et de sensibilisation sur la MVE
dans l'aire de santé de Séléfougou du District sanitaire de Kangaba

Tableau I : Situation épidémiologique MVE au Mali : Du 21 au 27 avril 2015

Localités	National	Région Kayes		District Bamako			Région Sikasso		Région Koulikoro					
		Kayes	Commune 2	Commune 5	Commune 1	Commune 4	Commune 6	Sélingué	Koutiala	Koulikoro	Kati	Kourémalié	Kangaba	
Nouveaux cas et décès														
Suspects	Cas	0	0	0	0	0	0	0	0	0	0	0	0	0
	Décès	0	0	0	0	0	0	0	0	0	0	0	0	0
Probables	Cas	0	0	0	0	0	0	0	0	0	0	0	0	0
	Décès	0	0	0	0	0	0	0	0	0	0	0	0	0
Confirmés	Cas	0	0	0	0	0	0	0	0	0	0	0	0	0
	Décès	0	0	0	0	0	0	0	0	0	0	0	0	0
Total	Cas	0	0	0	0	0	0	0	0	0	0	0	0	0
	Décès	0	0	0	0	0	0	0	0	0	0	0	0	0
Cas et décès cumulés														
Suspects	Cas	1	0	0	0	0	1	0	0	0	0	0	0	0
	Décès	0	0	0	0	0	0	0	0	0	0	0	0	0
Probables (*)	Cas	1	0	0	0	0	1	0	0	0	0	0	0	0
	Décès	1	0	0	0	0	1	0	0	0	0	0	0	0
Confirmés (*)	Cas	7	1	0	2	0	4	0	0	0	0	0	0	0
	Décès	5	1	0	1	0	3	0	0	0	0	0	0	0
Total (*)	Cas	8	1	0	2	0	6	0	0	0	0	0	0	0
	Décès	6	1	0	1	0	4	0	0	0	0	0	0	0
Cas et décès chez les agents de la santé (AS)														
Nouveaux cas et décès	Cas	0	0	0	0	0	0	0	0	0	0	0	0	0
	Décès	0	0	0	0	0	0	0	0	0	0	0	0	0
Cas et décès cumulés	Cas	2	0	0	1	0	0	0	0	0	0	1	0	0

	Décès	2	0	0	1	0	0	0	0	0	0	0	1	0	0
Admissions et sorties au Centre de traitement															
Nouvelles	Admissions	0	0	0	0	0	0	0	0	0	0	0	0	0	0
	Sorties	0	0	0	0	0	0	0	0	0	0	0	0	0	0
Nombre	De cas hospitalisés	0	0	0	0	0	0	0	0	0	0	0	0	0	0
	Cumulé des Admissions	5	1	0	1	0	2	0	0	0	0	0	1	0	
	Cumulé des sorties (**)	5	1	0	1	0	2	0	0	0	0	0	1	0	
Suivi des contacts															
Nouveaux contacts enregistrés ce jour		0	0	0	0	0	0	0	0	0	0	0	0	0	0
Total cumulé des contacts identifiés depuis le 1 ^{er}		433	79	29	96	0	215	0	0	0	0	4	10	0	
Total de contacts en cours de suivi		0	0	0	0	0	0	0	0	0	0	0	0	0	
Nombre de contacts suivis ce jour		0	0	0	0	0	0	0	0	0	0	0	0	0	
Nombre de contacts perdus de vue pendant le		0	0	0	0	0	0	0	0	0	0	0	0	0	
Total de contacts sortis du suivi des 21 jours		433	79	29	96	0	215	0	0	0	0	4	10	0	
Laboratoire															
Nouveaux échantillons collectés ce jour		0	0	0	0	0	0	0	0	0	0	0	0	0	
Echantillons en cours d'analyses		0	0	0	0	0	0	0	0	0	0	0	0	0	
Total d'échantillons analysés		22	4	0	4	1	6	0	1	2	2	1	1	0	
Suivi de l'épidémie															
Date de l'isolement du dernier cas confirmé		24/11/2014													
Date de sortie / décès du dernier cas confirmé/		11/12/2014													

(*) Le cas probable guinéen décédé le 27 octobre dans une clinique à Bamako n'a pas été comptabilisé parmi les cas.

(**) Parmi les sorties figurent 2 cas guéri, 3 cas suspects testés négatifs et classés non cas.

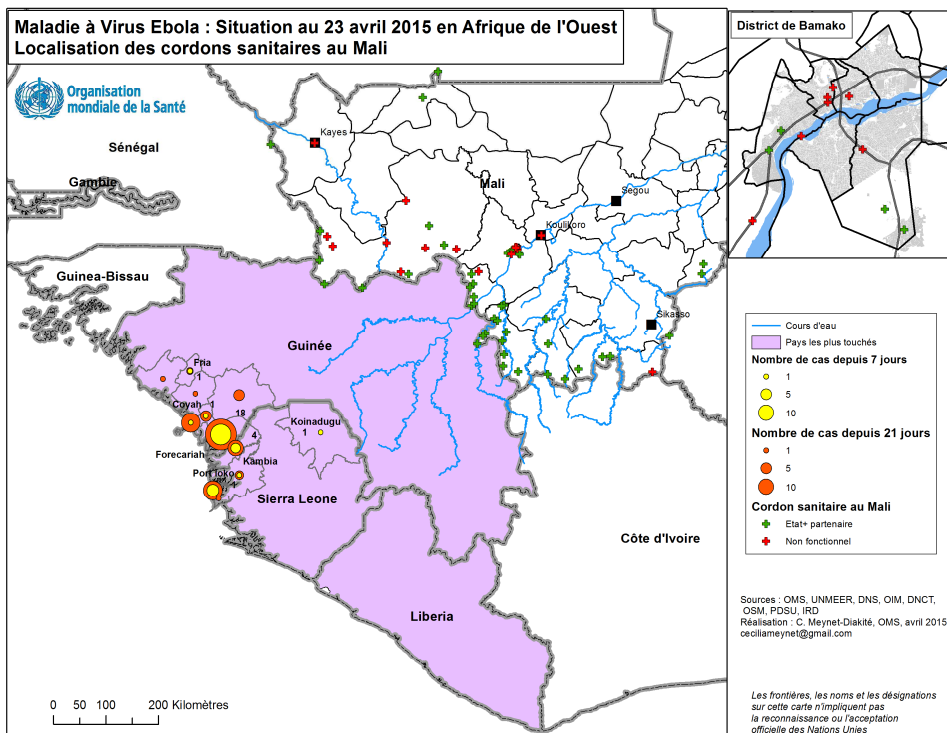



ACTIVITES DE RIPOSTE

Surveillance épidémiologique et suivi des contacts

- Tenue de la rencontre transfrontalière (Guinée-Mali) qui s'est tenue dans la région de Kayes plus précisément dans le district sanitaire de Kita du 24 au 25 avril 2015 dans le cadre du renforcement de la surveillance épidémiologique des maladies à potentiels épidémiques et la maladie à virus Ebola avec tous les partenaires ;
- Tenue de la réunion mensuelle du comité local de gestion de MVE du cercle de Kangaba présidée par le Préfet du cercle en présence du Président du conseil de cercle, du représentant du MCD, du chef du service local de développement social, des chefs de quartiers, des leaders religieux et communautaires de Kangaba, de la CAFO, de la presse locale, de World vision, de HELP et de l'OMS Kangaba / Kourémalé ;
- Formation de 23 personnels socio-sanitaires des CSCOM de Séléfougou (8), de Figuiratomo (6) et de Manicoura (9) sur la MVE par l'équipe OMS Kangaba / Kourémalé ;
- Visite des cordons sanitaires de Kourémalé par l'équipe OMS Kangaba / Kourémalé ;

Contrôle de l'infection

- Installation de 13 incinérateurs dans 3 CSCOM et 11 maternités rurales du district sanitaire de Kangaba par HELP ;
- Dotation des 12 CSCOM et 31 maternités rurales de Kangaba en kits WASH par HELP ;
- Dons de 40 dispositifs de lavages collectifs des mains par World vision au district sanitaire de Kangaba dans le cadre du renforcement des capacités des structures de santé et de la lutte contre la MVE ;
- Evaluation de la prévention et du contrôle de l'infection au niveau des CSCOM de Séléfougou, de Figuiratomo et de Manicoura par l'équipe OMS Kangaba / Kourémalé ;

Coordination

- Réunion d'induction journalière et réunions des sous-groupes à l'OMS (surveillance épidémiologique, prise en charge et contrôle de l'infection, mobilisation sociale, logistique) ;

Communication et Mobilisation sociale

- Préparatifs des campagnes de sensibilisation de masse avec projection de spots sur les mesures de prévention et de lutte contre la MVE dans 60 villages du cercle de Kangaba organisées par HELP avec l'appui technique de l'équipe OMS Kangaba / Kourémalé ;
- Sensibilisation de cent cinquante (150) élèves sur les maladies à potentiels épidémiques, la maladie à virus Ebola (MVE) et les avantages du lavage des mains et la vaccination ;
- Séance d'information et de sensibilisation de 45 personnes dont 41 mamans et 4 hommes du CSCOM de Figuiratomo sur les mesures de prévention et de lutte contre la MVE par l'équipe OMS Kangaba / Kourémalé ;

Principaux défis

- Continuité des activités du système de triage, des mesures de prévention et de contrôle de l'infection dans les formations sanitaires publiques, privées et dans la communauté
- Le maintien du niveau d'information à travers la tenue régulière des rencontres instituées à différents niveaux.
- Renforcement de la surveillance épidémiologique au niveau des zones frontalières entre le Mali et la Guinée