

## Rapport de la Situation au MALI #99

## Maladie à virus Ebola Du 14 au 20 avril 2015

### Points saillants.

- Aucun cas suspect de MVE n'a été notifié durant la période du 14 au 20 avril 2015 .
- Analyse des appels téléphoniques reçus au centre de régulation pour la période 14 au 20 avril 2015 : un total de 26 046 appels téléphoniques sans alerte.
- La situation épidémiologique est calme



Réunion préparatoire de la rencontre transfrontalière Guinée –Mali à Kita



Sensibilisation de l'association « Tombolomas » du site d'orpaillage de Ballandougou sur la MVE dans l'aire de santé de Kourémalé

**Tableau I : Situation épidémiologique MVE au Mali : Du 14 au 20 avril 2015**

Localités		National	Région Kayes		District Bamako			Région Sikasso		Région Koulikoro			
			Kayes	Commune 2	Commune 5	Commune 1	Commune 4	Commune 6	Sélingué	Koutiala	Koulikoro	Kati	Kourémalé
<b>Nouveaux cas et décès</b>													
Suspects	Cas	0	0	0	0	0	0	0	0	0	0	0	0
	Décès	0	0	0	0	0	0	0	0	0	0	0	0
Probables	Cas	0	0	0	0	0	0	0	0	0	0	0	0
	Décès	0	0	0	0	0	0	0	0	0	0	0	0
Confirmés	Cas	0	0	0	0	0	0	0	0	0	0	0	0
	Décès	0	0	0	0	0	0	0	0	0	0	0	0
Total	Cas	0	0	0	0	0	0	0	0	0	0	0	0
	Décès	0	0	0	0	0	0	0	0	0	0	0	0
<b>Cas et décès cumulés</b>													
Suspects	Cas	1	0	0	0	0	1	0	0	0	0	0	0
	Décès	0	0	0	0	0	0	0	0	0	0	0	0
Probables (*)	Cas	1	0	0	0	0	1	0	0	0	0	0	0
	Décès	1	0	0	0	0	1	0	0	0	0	0	0
Confirmés (*)	Cas	7	1	0	2	0	4	0	0	0	0	0	0
	Décès	5	1	0	1	0	3	0	0	0	0	0	0
Total (*)	Cas	8	1	0	2	0	6	0	0	0	0	0	0
	Décès	6	1	0	1	0	4	0	0	0	0	0	0
<b>Cas et décès chez les agents de la santé (AS)</b>													
Nouveaux cas et décès	Cas	0	0	0	0	0	0	0	0	0	0	0	0
	Décès	0	0	0	0	0	0	0	0	0	0	0	0

Cas et décès cumulés	Cas	2	0	0	1	0	0	0	0	0	0	1	0	0
	Décès	2	0	0	1	0	0	0	0	0	0	1	0	0
<b>Admissions et sorties au Centre de traitement</b>														
Nouvelles	Admissions	0	0	0	0	0	0	0	0	0	0	0	0	0
	Sorties	0	0	0	0	0	0	0	0	0	0	0	0	0
Nombre	De cas hospitalisés	0	0	0	0	0	0	0	0	0	0	0	0	0
	Cumulé des Admissions	5	1	0	1	0	2	0	0	0	0	1	0	0
	Cumulé des sorties (**)	5	1	0	1	0	2	0	0	0	0	1	0	0
<b>Suivi des contacts</b>														
Nouveaux contacts enregistrés ce jour		0	0	0	0	0	0	0	0	0	0	0	0	0
Total cumulé des contacts identifiés depuis le 1 <sup>er</sup>		433	79	29	96	0	215	0	0	0	0	4	10	0
Total de contacts en cours de suivi		0	0	0	0	0	0	0	0	0	0	0	0	0
Nombre de contacts suivis ce jour		0	0	0	0	0	0	0	0	0	0	0	0	0
Nombre de contacts perdus de vue pendant le		0	0	0	0	0	0	0	0	0	0	0	0	0
Total de contacts sortis du suivi des 21 jours		433	79	29	96	0	215	0	0	0	0	4	10	0
<b>Laboratoire</b>														
Nouveaux échantillons collectés ce jour		0	0	0	0	0	0	0	0	0	0	0	0	0
Echantillons en cours d'analyses		0	0	0	0	0	0	0	0	0	0	0	0	0
Total d'échantillons analysés		22	4	0	4	1	6	0	1	2	2	1	1	0
<b>Suivi de l'épidémie</b>														
Date de l'isolement du dernier cas confirmé		24/11/2014												
Date de sortie / décès du dernier cas confirmé/		11/12/2014												

(\*) Le cas probable guinéen décédé le 27 octobre dans une clinique à Bamako n'a pas été comptabilisé parmi les cas.

(\*\*) Parmi les sorties figurent 2 cas guéri, 3 cas suspects testés négatifs et classés non cas.

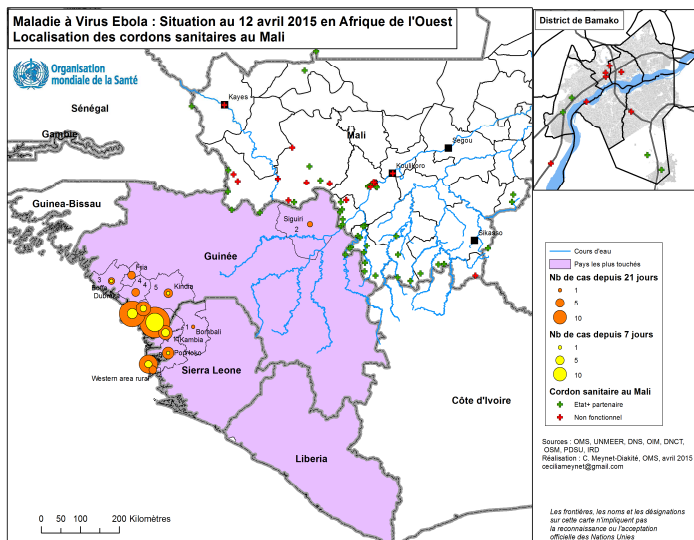

## ACTIVITES DE RIPOSTE

### Surveillance épidémiologique et suivi des contacts

- Formation de 15 formateurs des cordons sanitaires de Koflatié, de Banankoro, de Nougani, de Kourémalé et de Djoulafoundo sur la MVE organisée par l'ONG « SUTURA » et financée par l'OIM dans le cadre du renforcement des capacités des agents pour la lutte contre la MVE dans le district sanitaire de Kangaba avec la participation du CSREF et de l'équipe OMS Kangaba / Kourémalé.
- Supervision dans les sites d'orpaillage de Ballandougou, de Dabalé, de Sodani, de Koflatié et de Narena par l'équipe OMS Kangaba / Kourémalé ;
- Visite des cordons sanitaires de Kourémalé, de Ballamassalla et de Koflatié par l'équipe OMS Kangaba / Kourémalé ;



- Supervision dans les sites d'orpaillage de Ballandougou, de Dabalé, de Sodani, de Koflatié et de Narena par l'équipe OMS Kangaba / Kourémalé ;
- Préparation de la rencontre transfrontalière entre les équipes techniques de la Guinée et du Mali prévue du 23 au 25 avril 2015 à Kita ;
- Appui à la formation de cinquante (50) ASC (Agent de Santé Communautaire) organisée par Word Vision sur la MVE dans le district sanitaire de Kita.

## **Contrôle de l'infection**

- Orientation de l'association des Imams (50 Imams) de Kita sur la MVE et les avantages du PCI surtout le lavage des mains.
- Supervision de trois(3) aires de santé (Baléa, Kabéléa, Sitanikoto) après évaluation pour voir les mesures de PCI, les conditions ou la continuité des tris dans le district sanitaire de Kita.

## **Coordination**

- Réunion d'induction journalière et réunions des sous-groupes à l'OMS (surveillance épidémiologique, prise en charge et contrôle de l'infection, mobilisation sociale, logistique) ;
- Réunion du comité local de gestion de crise de Kourémalé sur la MVE présidée par le vice-président du comité en présence de la brigade des jeunes, des chefs de poste de la police, de la gendarmerie et de l'équipe OMS Kangaba / Kourémalé.

## **Communication et Mobilisation sociale**

- Séance d'échange et de sensibilisation avec les « Tombolomas » des sites d'orpaillage « Sodani » et « Ballandougou » sur la MVE, les maladies évitables par la vaccination et à potentiel épidémique par l'équipe OMS Kangaba / Kourémalé ;
- Séance d'information et sensibilisation des mamans dans le site d'orpaillage de Koflatié sur la MVE et les autres maladies à potentiel épidémique et évitable par la vaccination par l'équipe OMS Kangaba / Kourémalé ;

## **Principaux défis**

- Continuité des activités du système de triage, des mesures de prévention et de contrôle de l'infection dans les formations sanitaires publiques, privées et dans la communauté
- Le maintien du niveau d'information à travers la tenue régulière des rencontres instituées à différents niveaux.
- Renforcement de la surveillance épidémiologique au niveau des zones frontalières entre le Mali et la Guinée